Santo XVI

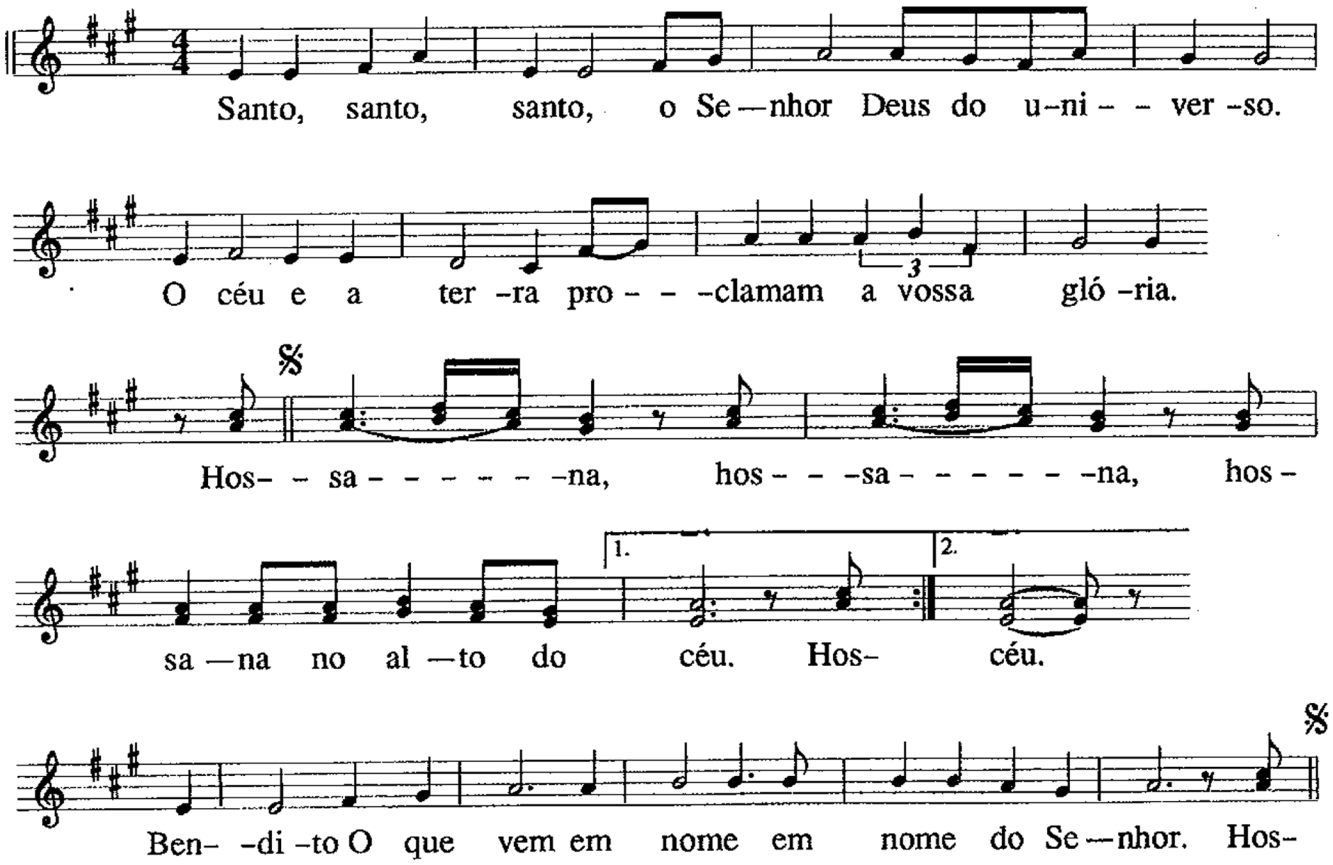
Santo, santo, santo, o Se—nhor Deus do u-ni- - ver-so.
O céu e a ter-ra pro- - -clamam a vossa gló-ria.
Hos- - sa- - - - - - -na, hos- - -sa- - - - - - -na, hos-
sa—na no al—to do céu. Hos- céu.
Ben- -di-to O que vem em nome em nome do Se—nhor. Hos-